

Perchero a modo de astas



Material utilizado:

Percha de madera de 410mm de longitud

Nº de artículo:

556589

Cantidad:

4

Cubos de madera de 50x50x50mm, 10 ud.

631985

1

Pintura para pizarra negra, 250 ml

448699

1

Posavasos cuadrado de madera, con marco, de 200x200x7mm

465628

2

Tornillos pozidriv para contrachapado de 3x30mm, 100 ud.

260114

1

Pegamento ultrarápido de 2 componentes UHU

300317

1

Colgadores de latón de 15 mm, 10 ud.

287021

1

Pintura Chalky-Finish, color gris piedra

570303

1

Pintura Chalky-Finish, color verde menta

570266

1

Pintura dorada en spray Marabu

568717

1

Herramientas/material recomendado:

Pinceles, 10 ud.

450104

1

Pinzas sargento, 4 ud.

300076

1

Sierra de mano

306508

1

Destornillador de estrella, medida 1

318286

1

Herramientas necesarias:

Regla, lápiz

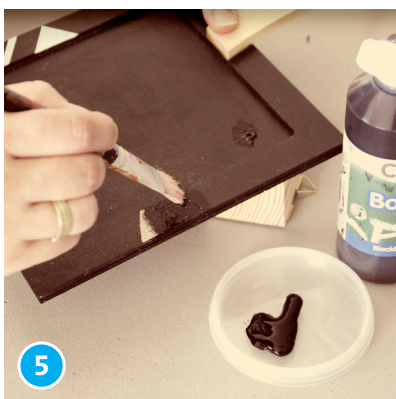
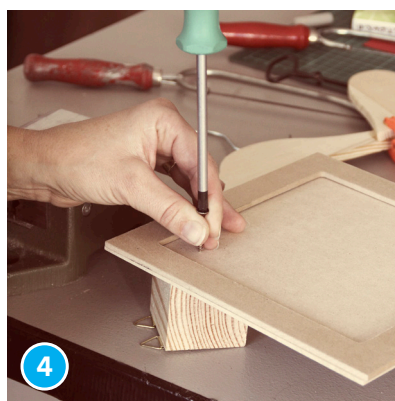
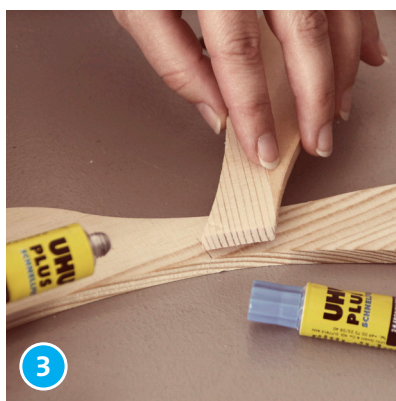
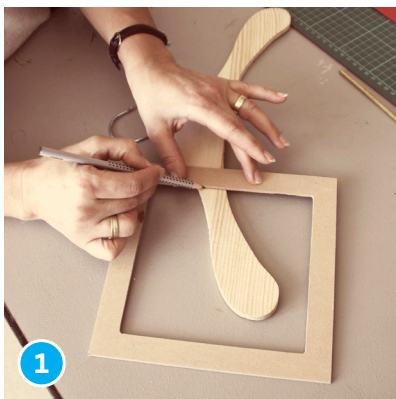

Instrucciones:

1. El perchero se construye con dos perchas que se cortan a medida con la sierra de mano.
1. Trazar la línea por la que se cortarán las perchas orientándose con el ancho del marco.
3. Para montar la cornamenta del macho pegar las puntas sobrantes de las perchas con cola de dos componentes. Para montar la cornamenta de la hembra no son necesarias.
4. Pegar el marco sobre la base cuadrada y sujetar los cubos a la parte trasera atornillándolos desde arriba. Fijar dos colgadores de latón al cubo que hace la función de soporte. El otro cubo sirve de separador sólo.
5. Pintar la base cuadrada junto con el marco con la pintura de pizarra negra y decorar a gusto de cada uno con figuras geométricas.
6. Cuando la pintura esté seca, pegar la cornamenta en el marco de madera con la cola de dos componentes. Sujetar con las pinzas sargento hasta que la cola esté seca del todo. ¡Listo!

Nota: recomendamos que se sujeten a la pared con tornillos.